Machines à bois d'occasion > Ponceuse large bande calibreuse

PONCEUSE CALIBREUSE VIET TYPE S2 331 2200 N°S 5303023 ANNEE 2009

Viet

Réf. : AR0002080

Année: 2009
Numéro de série: 09040013
Puissance moteur: 43 kw 90 A
Capacité (mm): 1100 mm x 160 mm
Groupes de travails: 4
1er groupe rouleaux calibreur diamètre 180 mm en acier nervuré
2ème rouleaux calibreur diamètre 180 mm en caoutchouc nervuré
3ème groupe combiné / rouleau / patin / finition avec patin électronique (42 segments)
4ème groupe brosse en sortie pour le nettoyage des panneaux
Commande sur bâti avec écran tactile
Vitesses par variateur inverter de 3 / 16 m/min
Montée baisse: électrique
Compteur digital sur l'écran de contrôle
Outils de coupes: 3 bandes de montée et brosse à l'arrière
Protecteur: Oui
Normes CE: Oui
Livret technique: Oui
Données particulières:
Rallonge de table à 2 rouleaux (300 mm) en entrée
Rallonge de table à 4 rouleaux (550 mm) en sortie
Moteur de dépression du tapis
Prise de bois automatique
Commande ON / OFF des 3 groupes indépendante
Nettoyage des bandes par aspiration
Tapis à dépression
Diamètre d'aspiration:
1 de 120 mm (brosse en sortie)
4 de 160 mm
4 de 120 mm
1 de 150 mm (moteur à dépression)
Débit 12000 m3/h
Dimension de la machine: 2700 mm x 1750 mm x 2200 mm
Alimentation: 5 G Air: NL/mn 735

36500 € HT

PRIX HORS LIVRAISON ET INSTALLATION
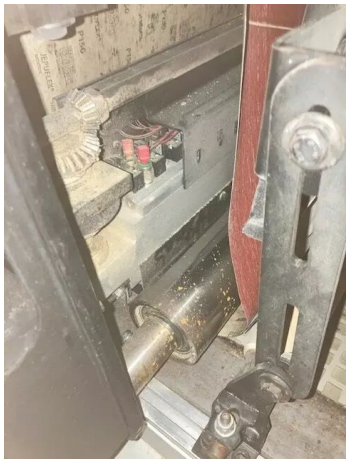
Photos complémentaires