Machines a bois export

SCIE A PANNEAUX VERTICALE STRIEBIG TYPE STANDARD N°S VAE 91 ANNEE 1998

Réf. : AR0002232

Striebig

Année: 1998
Numéro de série: VAE91
Puissance moteur: 5.5 kw
Capacité (mm): 5300 mm x 2100 mm x 80 mm
Commande sur poutre de sciage
Outils de coupe: 1 lame de livrée avec
Inciseur: Non
Protecteur: Oui
Normes CE: Oui
Livret technique: Oui
Données particulières:
Rail rabattable intermédiaire sur 5000 mm
Rouleau inférieur avec blocage par pédale
3 butées manuelles
Diamètre d'aspiration: 1 de 100 mm
Dimension de la machine: 5800 mm x 1490 mm x 2350 mm
Poids: 1120 kg
Alimentation électrique: 4 G

11850 € HT

PRIX HORS LIVRAISON ET INSTALLATION

SOUS RESERVE DE CONTROLE PAR NOTRE ATELIER
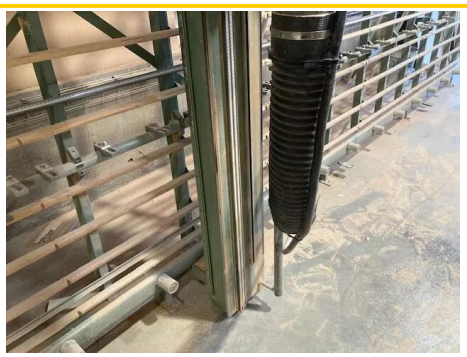
Photos complémentaires